

001a 2LDK/間口4.5

- 1階/33.00㎡ (9.98坪)
- 2階/31.50㎡ (9.52坪)
- 延床面積/64.50㎡ (19.50坪)
- 建築面積/34.50㎡ (10.43坪)
- ポーチ面積/1.50㎡ (0.46坪)
- ベランダ面積/3.00㎡ (0.91坪)
- 総施工面積/69.00㎡ (20.87坪)
- 間口/4,500mm ■奥行/9,000mm

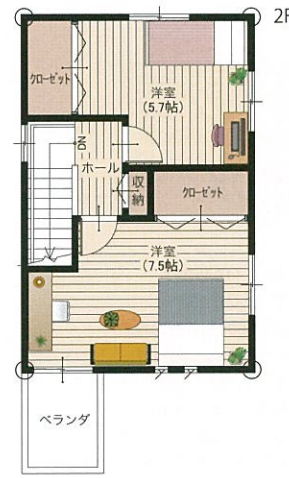

001b 2LDK/間口5.0

- 1階/31.00㎡ (9.37坪)
- 2階/32.50㎡ (9.83坪)
- 延床面積/63.50㎡ (19.20坪)
- 建築面積/32.50㎡ (9.83坪)
- ポーチ面積/1.50㎡ (0.46坪)
- 総施工面積/65.00㎡ (19.66坪)
- 間口/5,000mm ■奥行/6,500mm

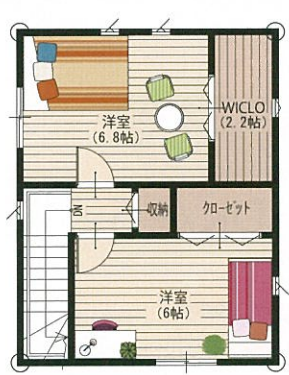
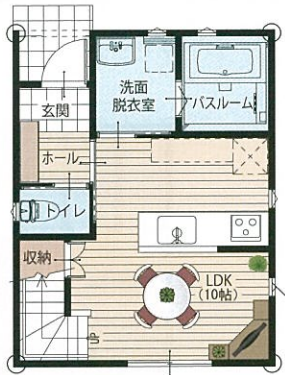

001c 2LDK/間口5.0

- 1階/31.00㎡ (9.37坪)
- 2階/32.50㎡ (9.83坪)
- 延床面積/63.50㎡ (19.20坪)
- 建築面積/32.50㎡ (9.83坪)
- ポーチ面積/1.50㎡ (0.46坪)
- 総施工面積/65.00㎡ (19.66坪)
- 間口/5,000mm ■奥行/6,500mm

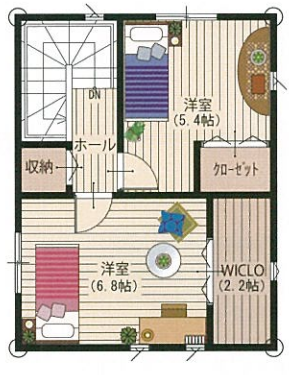
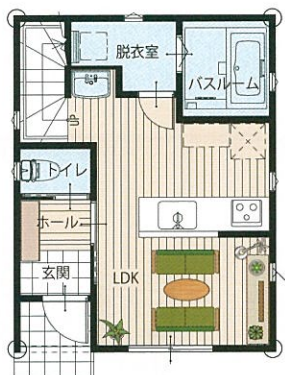

002a 3LDK/間口5.0

- 1階/36.00㎡ (10.89坪)
- 2階/36.00㎡ (10.89坪)
- 延床面積/72.00㎡ (21.78坪)
- 建築面積/37.50㎡ (11.34坪)
- ポーチ面積/1.50㎡ (0.45坪)
- ベランダ面積/1.50㎡ (0.45坪)
- 総施工面積/75.00㎡ (22.68坪)
- 間口/5,000mm ■奥行/7,500mm

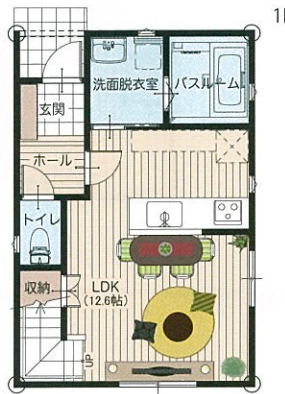

002b 3LDK/間口5.0

- 1階/36.00㎡ (10.89坪)
- 2階/35.50㎡ (10.73坪)
- 延床面積/71.50㎡ (21.62坪)
- 建築面積/37.50㎡ (11.34坪)
- ポーチ面積/1.50㎡ (0.45坪)
- ベランダ面積/2.00㎡ (0.61坪)
- 総施工面積/75.00㎡ (22.68坪)
- 間口/5,000mm ■奥行/7,500mm

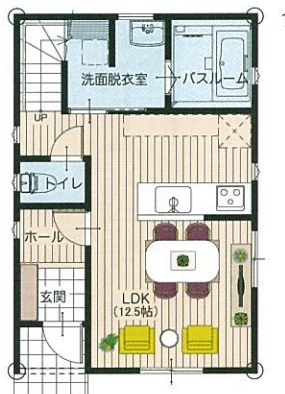

16
坪

18
坪

20
坪

22
坪

24
坪

26
坪

28
坪

30
坪

32
坪

34
坪

36
坪

38
坪